Variations sur un thème breton

Christian Ott (Né en 1968)

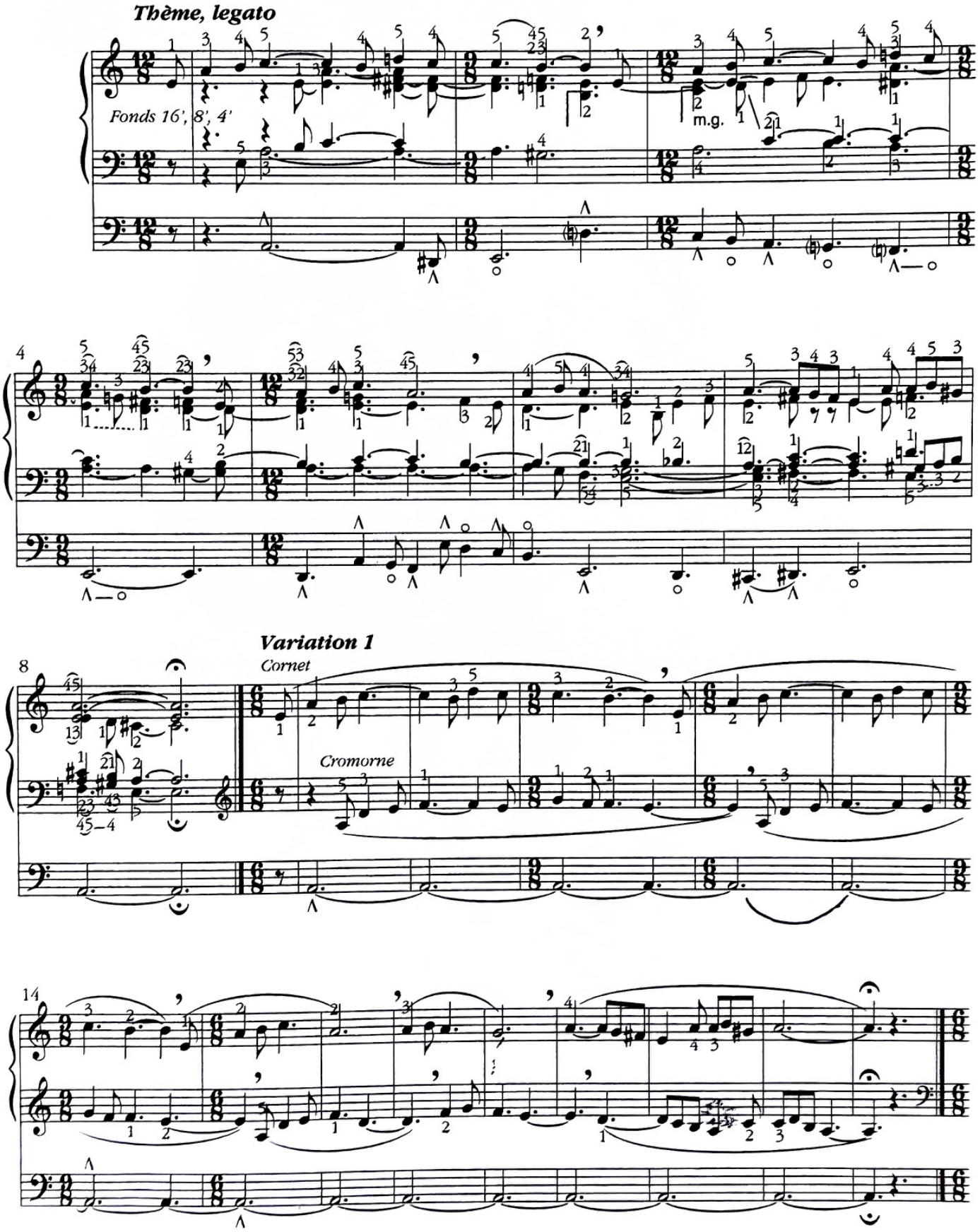

© Éditions Buissonnières - EB-2-261